INTIMAC S.R.L.
Via XXV Aprile, 8
21054 Fagnano Olona (VA) - Italia
Tel. +39 0331 1693557
email: inti@intisrl.it

Comprimitrici/Depolverizzatori FETTE 2100

Immagini

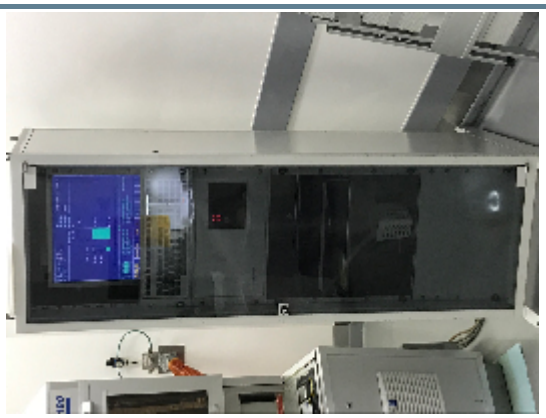

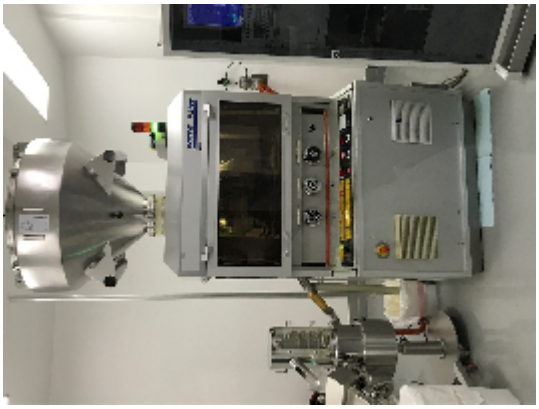

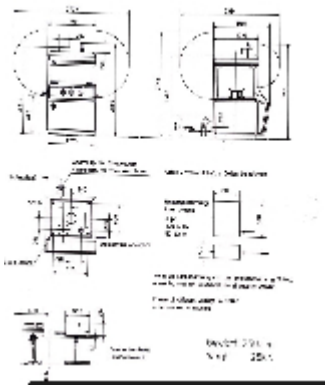

INTIMAC S.R.L.
Via XXV Aprile, 8
21054 Fagnano Olona (VA) - Italia
Tel. +39 0331 1693557
email: inti@intisrl.it

Dettagli prodotto

Categoria:	Comprimitrici/Depolverizzatori
Macchina:	2100
Codice macchina:	21-682
Costruttore:	FETTE
Anno di costruzione:	1992

Descrizione

Tensione di esercizio: 380 v
numero di stazioni di timbratura: 43
forza di pressione massima: 80 kn
forza massima di precompressione: 15 kn
max. tavoletta III: 13 mm
altezza massima della barra della tavoletta: 8,5 mm
produzione massima di compresse/ora: 258 000
Profondità di riempimento massima: 18 mm
Diametro del cerchio del passo: 410 mm
velocità del disco matrice: 15 - 100
Forma del punzone eu 19
matrice-III : 24 mm
altezza dello stampo: 22,22 mm
Punzone shank-III : 19 mm
Lunghezza del punzone superiore e inferiore: 133,6 mm
Profondità di immersione del punzone superiore: da 2 a 6 mm
Superficie proiettata: 1156 x 1306 mm
Massa netta della macchina: 2500 kg
Altezza della macchina senza tramoggia: 1920 mm
Altezza della macchina con tramoggia: 2055 mm