



Bombo de Grageado/Equipo de Recubrimiento Tabletado Accela Cota 48"

Fotos





INTIMAC S.R.L.
Via XXV Aprile, 8
21054 Fagnano Olona (VA) - Italia
Tel. +39 0331 1693557
email: inti@intisrl.it

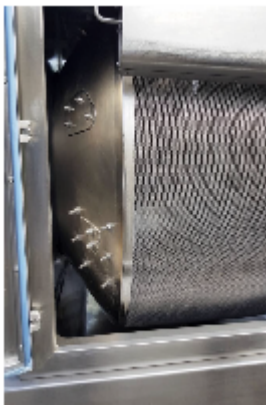

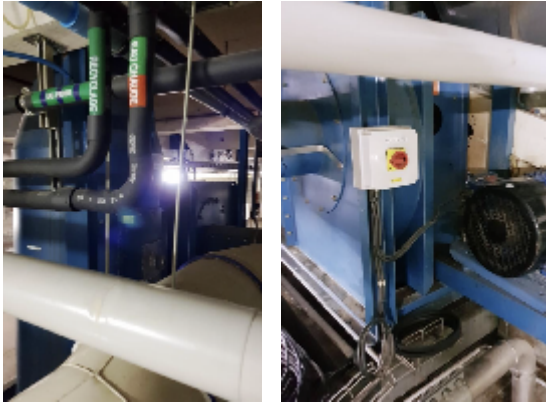

Detalles del producto

Categoría:	Bombo de Grageado/Equipo de Recubrimiento Tabletas
Machine:	48"
Machine code:	IT262
Fabricante:	Accela Cota
Año de fabricación:	n/a

Descripción



INTIMAC S.R.L.

Via XXV Aprile, 8
21054 Fagnano Olona (VA) - Italia
Tel. +39 0331 1693557
email: inti@intisrl.it

ACCELA-COTA 48"

Capacidad de trabajo aproximada (depende del tamaño del comprimido): 150 kg

Velocidad de giro: 5-15 RPM

Diámetro de la sartén: 48" (1219.2 m/m)

Diámetro de boca de la sartén: 19" (482.6 m/m)

Materiales de construcción: Acero Inoxidable

Motor Pan Drive: 2 hp 1440 RPM Buxton certificados grupos 2 y 3

Caudal del ventilador de escape: 2500 cfm en el medidor de agua de 8"

Motor del ventilador de escape: 7 1/2 hp 2880 RPM Buxton certificados grupos 2 y 3

Diámetro de salida de escape: 304,8 m/m

Desagüe del fregadero: 1 dB" día (34.93 m/m)

Altura: 75.5" (1917.2 m/m)

Espacio: 61" X 50" (1648.9 m/m x 1270 m/m)

Peso: 1650 lb (700 kg)

ESPECIFICACIÓN

CAPACIDAD DE TRABAJO DE LA SARTÉN: APROX.350 LIBRAS

VELOCIDAD PAN: VARIABLE 8-20 RPM

SARTÉN EXTERIOR DÍA: 48"

PAN BOCA DÍA: 19"

CAMPANA DE ESCAPE PAN FREGADERO MATL.: ACERO INOXIDABLE

CONSTRUCCIÓN DE LA BASE: ACERO

REQUISITOS DE ESCAPE: 1100 CFM 82 WG (MIN.)

PRUEBA EXPLOSIÓN MOTOR: 2 HP 1440 RPM

MOTOR VENTILADOR ANTIDFLAGRANTE 7 1/2 HP 2880 RPM

TUBO DE ESCAPE: O/D TUBO DE COBRE

ALTURA (MENOS TAPA): 75 % ¹, INCL. TAPA 82

ESPACIO DEL SUELO: 61 . x 50 .

PESO (MENOS COBERTURA): 1540 LIBRAS